

SaaS管理ツール

 コスレナイ

情報システム部門の

SaaSの一元管理をお手伝い

🔍 コスレナイ

- 従業員のSaaSの利用状況を可視化
- 部署や役職など、従業員属性に応じてアカウントを自動付与
- 未利用アカウントによる損失コストをレポート
- 退職済み従業員の残アカウントを検知
- シャドーIDを検出



🔍 コスレナイの3つの特徴

01

アカウント管理の効率化

部署や役職など、従業員の属性に応じて
アカウント作成／削除／変更



02

利用実績・コスト可視化

SaaSや従業員ごとの利用状況を
未利用アカウントによる損失費用を可視化



03

セキュリティリスクの検知

シャドーIDや退職済み従業員の
残アカウントを検知



01 Feature

SaaSアカウントの管理／棚卸を効率化

ワスレナイで一元管理！

- 月初の新卒／中途向けアカウント払い出し対応
- 年次のアカウント棚卸対応
- プロジェクト離任・退職に伴うアカウント停止／削除

メンバー	管理者のタスク	アカウント	料率状況アカウント	最近のアカウント利用
三浦 健一 user2@example.com	アカウント削除	user2@example.com	未回答	2024/01/21 12:55
中川 直人 user113@example.com	アカウント削除	user113@example.com	未回答	2024/03/28 12:37
岡田 くみ子 user114@example.com	アカウント削除	user114@example.com	未回答	2024/03/28 12:37
山崎 美加子 user100@example.com	アカウント削除	user100@example.com	未回答	2024/02/27 14:12
佐藤 直樹 user3@example.com	—	user3@example.com	未回答	2024/02/27 14:12
佐藤 莉美 user4@example.com	—	user4@example.com	未回答	2024/03/28 12:37
山本 真 user2@example.com	—	user2@example.com	未回答	2024/03/28 12:37

ワスレナイを用いて大幅に生産性を向上

月初の新卒／中途向け
アカウント払い出し対応

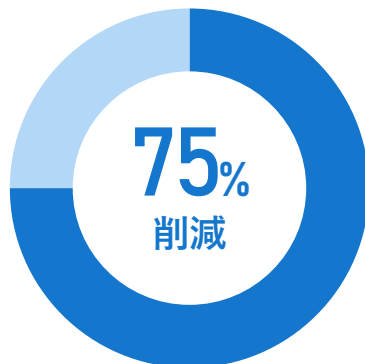

1アカウント払い出し
導入前：8分⇒導入後：2分

年次のアカウント棚卸対応
確認メール送信&集計



全社棚卸
導入前：180分⇒導入後：0分

PJ離任／退職
アカウント削除

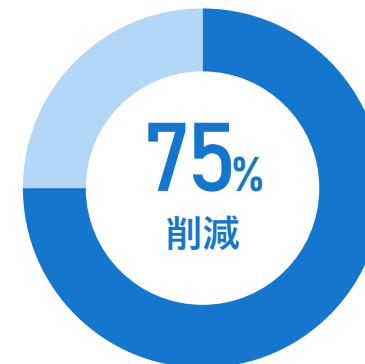

対象アカウント削除
導入前：4分⇒導入後：1分

02 Feature

一定期間ログインのないアカウントと損失費用を可視化



SHIFTグループの未利用アカウント削減事例

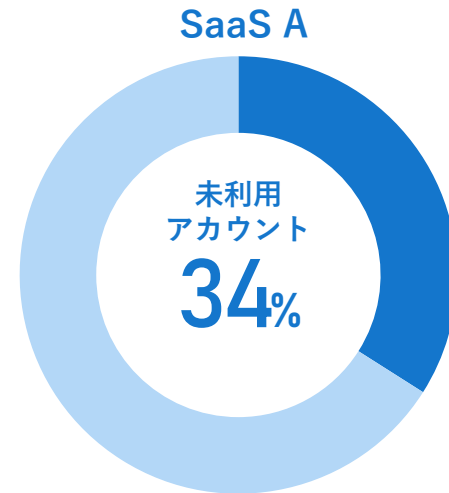

86.4 万円/年を削減

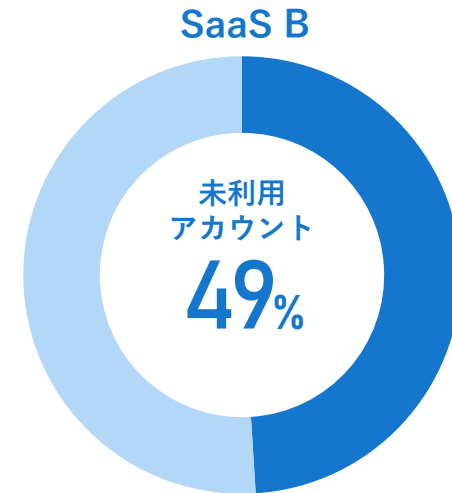

360 万円/年を削減

100件以上の未利用アカウントを検出し削除を実施

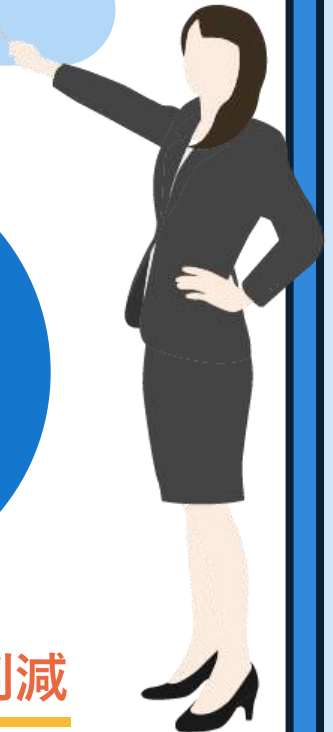

03 Feature

情報漏洩にも繋がり得る
不明なアドレスによる登録を検知

プライベートアドレスによる登録や
退職済み従業員の残存アカウントを検知！

ソフトウェア管理

ソフトウェア名で検索

ソフトウェアのジャンル ▼ 管理部署 ▼

ソフトウェア名	総アカウント数	有償アカウント数	シャド-ID数
 Backlog プロジェクト管理・タスク管...	60	24	4
 Google Workspace グループウェア	217	109	12
 Microsoft 365 グループウェア	210	67	9
	112	11	2

コスレナイ

～ 機能概要 ～

従業員に割り当てられているソフトウェアとハードウェアを一元可視化

ワスレナイ

- 連携可能SaaSは180種類以上※2024年12月時点
CSV連携を利用すればオンプレも登録可能
- メンバーマスタはCSVの他、
GWSやAzureAD等との自動連携も可能
- 各従業員の情報(メールアドレスや
従業員情報)をもとに自動で紐づけ
- 従業員・ソフトウェア・ハードウェアを一元管理

The screenshot displays the 'Wasurenai' (ワスレナイ) system interface. The top section is the 'メンバーマスタ' (Member Master) management screen, which includes a search bar for email addresses and various filters for employee status (e.g., '入社前', '在職中'), job type, and department. Below this is a table listing members with columns for name, email, status, message notification method, employee ID, and department.

The bottom section shows a detailed profile for '小林 あすか' (Kobayashi Asuka), including her email address, employee ID, and a table of assigned accounts. The table below has the following structure:

ソフトウェア名/ワークスペース名	アカウントタイプ	アカウント管理	アカウント
Microsoft 365 Microsoft 365 Business ...	member	アカウント削除 2025/05/20 ~	2025/05/20まで sft_20230400913_045@
OneLogin プロフェッショナル		アカウント削除 2025/05/20 ~	2025/05/20まで sft_20230400913_045@

ワスレナイ上から各SaaSアカウントの登録・削除、自動処理設定まで可能



- 入退社に伴いアカウントの発行や削除が必要な従業員を可視化し、タスクや棚卸時の抜け漏れを防止
- ワスレナイ上からアカウント発行や削除ができるため、各SaaSの管理画面へログインする手間を削減
- SaaSごとにアカウント発行の対象を部署・役職・職種などでルール化可能
- 入退社や異動に合わせて先の日付のアカウント処理を予約可能
自動での棚卸を実現

アカウント (50) ゲストID (52) シャド-ID (63) アカウントの作成 アカウ

アカウントのメールアドレスで検索 アカウントのメールアドレス▼

管理者のタスク▼ タスクの予定日▼ 最近のアカウント利用▼ ライセンス▼ アンケート回答結果▼ 所属部署▼ 雇用状況▼

メンバー	管理者のタスク	アカウント
<input type="checkbox"/> 井上 晃 user115@example.com 在職中	—	user115@example.com
<input type="checkbox"/> 山崎 千代 user69@example.com 退職済	アカウント削除	user69@example.com

アカウント作成予定日の変更

作成するアカウント
user178@example.com

アカウントの利用者
 井上 桃子
user178@example.com

アカウントの作成予定日
2024/12/16 アカウント割当開始日に作成

キャンセル 変更

メンバー	管理者のタスク	
<input type="checkbox"/> 井上 桃子 user178@example.com 在職中	アカウント作成予定 2024/12/16	
<input type="checkbox"/> 松本 亮介 user160@example.com 在職中	アカウント削除予定 2025/04/01	2025/03/31まで

契約中のSaaSやデバイスの発生コストを可視化



- 各アカウントごとに最終のログイン履歴を取得
- SaaSごとの利用状況をリアルタイムに把握
- 未利用アカウントによる損失コストをグラフで可視化
- SaaS費用の推移がトータルで確認でき、契約プランの見直しがスムーズに

管理者のタスク	タスクの予定日	✓ 最近のアカウント利用: 🛑 (~30日前) ✕	ライセンス	アンケート
雇用形態	メンバー	最近のアカウント利用	ライセンス	
<input type="checkbox"/>	近藤 裕美子 user104@example.com	🛑 2024/10/02 13:55	標準ユーザーライセンス	
<input type="checkbox"/>	佐々木 陽子 user16@example.com	🛑 2024/10/02 13:55	標準ユーザーライセンス	
<input type="checkbox"/>	山崎 美加子 user100@example.com	🛑 2024/10/29 14:12	標準ユーザーライセンス	



不明なメールアドレスが紐づいたアカウントを検知



- ホワイトリスト方式で従業員マスタと合致しないアカウントを即時検出
- 退職者のアカウントも検出でき、セキュリティホール化を防ぐ
- 会社は無許可で利用しているシャドーITも検知
 - ※ChromeやEdgeの拡張機能を設定しブラウザ経由で利用されたサービスを検知

シャドーID

	メールアドレス(連携キー)	最近のアカウント利用	アカウント作成日時
<input type="checkbox"/>	0906x@example.com	2024/10/26 01:30	2024/03/23 01:30
<input type="checkbox"/>	09@example.com	2024/10/26 01:30	2024/03/23 01:30

アクセス検知

ソフトウェア名	アカウントのメールアドレス	アクセスURL	アクセス日時
Notion	user107@example.com	https://www.notion.so/	2024/05/24 11:22
Dropbox	user98@example.com	https://www.dropbox.com	2024/05/20 18:24
Box	user91@example.com	https://account.box.com	2024/05/20 13:45

デバイス台帳としても活用可能、社内の資産を一元管理



- PCやスマートフォン等ハードウェアも一元管理
- 項目も自由にカスタマイズ可能
- キーボード・マウスなどの周辺機器やデバイスの過去の利用者まで把握可能

ハードウェア管理

全てのデバイス PC スマートフォン その他 + ハードウェアを追加

IDで検索 ID 合計 51 ● 利用中 ● 在庫 ● 在庫なし 38 13 0

管理者のタスク 利用状況 調達方法 管理グループ 管理グループ未所属 購入/契約開始日 廃棄日/解約日 利用開始日 契約更新日

<input type="checkbox"/>	ID	利用者名	管理者のタスク	ハードウェア割当	利用状況	調達方法
<input type="checkbox"/>	BUF-0001	佐々木 明美 user142@example.com	—	不明	● 在庫	購入
<input type="checkbox"/>	BUF-0002	佐藤 太郎 sft-wasurenai@shiftinc.jp	—	○	● 利用中	購入
<input type="checkbox"/>	BUF-0003	加藤 結衣 user122@example.com	—	○	● 利用中	購入
<input type="checkbox"/>	BUF-0004	木村 春香 sft_20230400913_120@...	貸出	2025/03/31まで	● 在庫	購入
<input type="checkbox"/>	BUF-0005	松田 晃 user135@example.com	—	○	● 利用中	リース契約

ハードウェア管理 > デバイス種別の編集

デバイス種別・プロパティの編集

デバイス種別の追加・編集、順番の変更ができます。また、デバイス登録時に入力するプロパティの追加・編集、表示/非表示の切り替え、順番のカスタマイズが可能です。

プロパティ名	形式	PC	スマートフォン	その他
メモリ	テキスト	<input checked="" type="checkbox"/>	<input checked="" type="checkbox"/>	<input checked="" type="checkbox"/>
ストレージ	テキスト	<input checked="" type="checkbox"/>	<input checked="" type="checkbox"/>	<input checked="" type="checkbox"/>
シリアルナンバー	テキスト	<input checked="" type="checkbox"/>	<input checked="" type="checkbox"/>	<input checked="" type="checkbox"/>

SaaSのアカウント情報や発生しているコストを一目で把握

ワスレナイ

- 社内SaaSの総数やアカウント総数を把握
- 社内全体のSaaSの利用料金を可視化
- 前月比や従業員1人あたりの利用傾向から適切な意思決定が可能に
- 契約更新が迫ったSaaSを事前に把握、通知機能も実装
- SaaS費用の推移がトータルで確認でき、契約プランの見直しがスムーズに

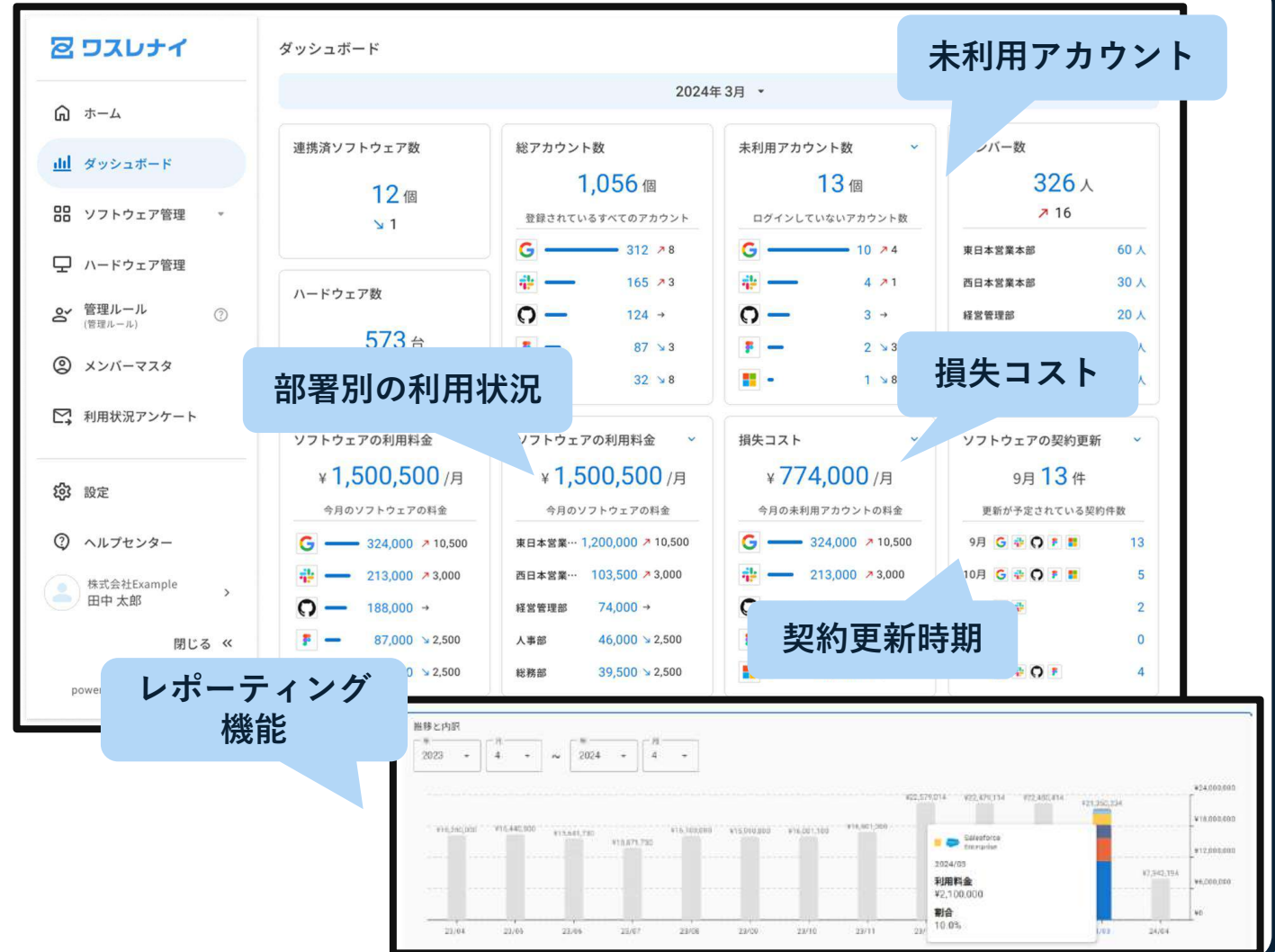

未利用アカウント

部署別の利用状況

損失コスト

契約更新時期

レポート機能

02. 機能概要／他社比較



提供方式	分類	機能	SHIFT	A社	B社	C社
システム	従業員	従業員ID管理	✓	✓	✓	✓
	ソフトウェア (SaaS)	ID連携	✓	—	✓	—
		利用状況・コスト可視化	✓	✓	✓	✓
		アカウント発行・削除	✓	✓	✓	△削除のみ
		アカウント自動割当	✓	—	✓	—
		シャドーID検知	✓	✓	✓	✓
		退職者アカウント検知	✓	✓	✓	✓
		SaaSレコメンド・価格提案	実装予定	—	—	—
	ハードウェア (PCデバイス等)	台帳管理(払出・在庫状況)	✓	✓	✓	—
		調達・キitting・配送	✓	✓	—	—
		下取り・廃棄	✓	✓	—	—
	ヒト	委託状況・コスト可視化	実装予定	—	—	—
		委託先セキュリティチェック	実装予定	—	—	—
	その他	SSO連携	✓	✓	✓	✓
		ワークフロー連携	✓	—	—	—
		人事システム連携	✓	✓	✓	✓
	利用料		無償 ※導入サポート含む ※PC調達・キitting個別見積	500円／ユーザ・月 ※従業員数~50人の場合 ※PC調達・キitting個別見積	~200円／ユーザ・月 ※~100IDの場合 ※2週間無料トライアル	300円／ユーザ・月 ※51ID~の場合 ※~50IDまでは無料
役務	BPO／ プロフェッショナル サービス	情シス 導入・運用支援 (各種システム・インフラ・ NW・セキュリティ等)	✓ ※情報システム部門に関わる 業務・技術全般ご相談ください	—	—	—

ワスレナイ

ワスレナイ有償オプション

03. 運用の有償支援メニュー

設定・運用の手厚いサポートをご用意

ワスレナイサポートプラン

ワスレナイご利用のなかで生じる課題をスピーディに解決

1次回答は1営業日以内

※通常は3営業日以内

メール・slackにて問い合わせ

必要に応じてオンラインでの問合せ対応可能

※通常はなし。1回30分月3回まで

月額費用：10,000円

導入サポート追加支援

オンラインにてハンズオンのワスレナイ導入レクチャー

メンバーマスタの設定

ソフトウェア接続

ハードウェア管理機能

個社の導入目的に合わせてサポート。メイン機能の使い方はマスターできます。

時間：60分

費用：10,000円／回

03. 運用の有償支援メニュー

組み合わせ自由！月額¥10,000～のSaaS管理代行サービス※ワスレナイ未連携のSaaSも対象

基本料金（月額）

✓ アカウント発行・削除・変更

50件ごと／月 ¥10,000～



オプション（月額）

- 手動登録SaaSのメンバーリスト更新
- メンバーマスタの更新
- シャドーIDの棚卸し
- アンケート機能を利用したアカウントの棚卸し
- 契約書・請求書と突合
- シャドーITのレポートニング

A社

条件

月額 ¥17,000

- 従業員数： 300名
- 利用SaaS数： 10SaaS
- アカウント発行削除数： 50件／月

オプション

- ✓ 手動登録SaaSのメンバーリスト更新

B社

条件

月額 ¥112,000

- 従業員数： 2,000名
- 利用SaaS数： 10SaaS
- アカウント発行削除数： 150件／月

オプション

- ✓ 手動登録SaaSのメンバーリスト更新
- ✓ メンバーマスタの更新
- ✓ シャドーIDの棚卸し
- ✓ アンケート機能を利用したアカウントの棚卸し
- ✓ 契約書・請求書と突合
- ✓ シャドーITのレポートニング

※オプションについては、SaaS数、従業員数、対応作業内容をもとに工数換算でのお見積りとなります。

※ワスレナイ上で台帳管理することを想定しています。

※オプション業務については月に一度の実施となります。

※新規SaaS導入や組織改編に伴う、アカウント追加や削除は別途見積りとなります。

03. 運用の有償支援メニュー

必要な分だけ！ワスレナイ初期設定サービス※ワスレナイ未連携のSaaSも対象

作業内容

※貴社の設定状況に応じた項目選択が可能です。

- マスタ情報の設定
- メンバーマスタ登録
- SaaS登録作業
- 手動登録SaaSのメンバー登録
- シャドーIDの棚卸
- アンケート配信設定
- 請求書情報との突合
- 拡張機能配布支援

※ワスレナイ初期設定サービスのみのご利用も可能です。
※SaaS数、従業員数、対応作業内容をもとに工数換算でのお見積りとなります。

A社

条件

- 従業員数： 300名
- 利用SaaS数： 10SaaS

金額 ￥31,000

オプション

- ✓ マスタ情報の設定
- ✓ メンバーマスタ登録
- ✓ SaaS登録作業
- ✓ 手動登録SaaSのメンバー登録

B社

条件

- 従業員数： 2,000名
- 利用SaaS数： 10SaaS

金額 ￥100,000

オプション

- ✓ マスタ情報の設定
- ✓ メンバーマスタ登録
- ✓ SaaS登録作業
- ✓ 手動登録SaaSのメンバー登録
- ✓ シャドーIDの棚卸
- ✓ アンケート配信設定
- ✓ 請求書情報との突合
- ✓ 拡張機能配布設定

03. ワスレナイ連携可能SaaS

			<p>※連携可能数：180種類 手動連携数：全種類 HWも管理できます！！</p>								

ワスレナイを導入いただいたお客様の声



各SaaSの管理コンソールにログインをしてデータをダウンロードし、
目視で社員名簿と照らし合わせた
メンバーマスタさえ整備すれば自動的にアカウントの要否出しが可能で一元管理ができている
1か月：**30時間**工数削減されました。



他社の類似有償サービスから無償のワスレナイに乗り換えることで
200万円/年のアカウント利用費用が削減されました。
(従業員約200名)



スプレッドシートで今まで管理をしていたため、
誤操作や他者による上書きで正しい情報が管理できないことがあったが
ワスレナイは各SaaSと自動連携してくれるので、客観的で正確な情報管理に役立つ



完全に有料サービスレベルなので、ちょっと怖いくらいです。
無料なのに導入時に個別説明までやっていただけます。